

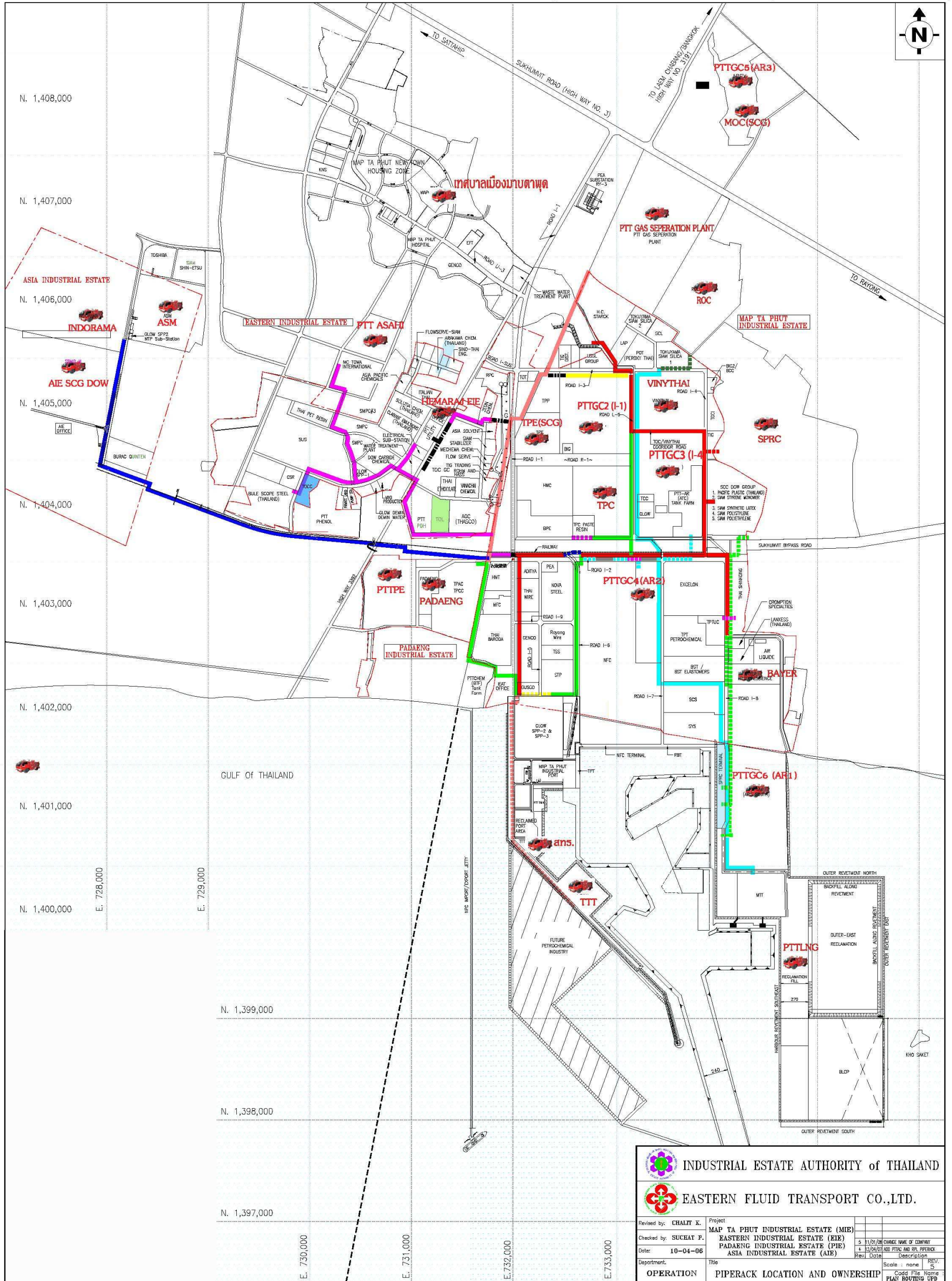

ภาคผนวก 4.

รายการระดับเพลิงในพื้นที่กลุ่มนิคมอุตสาหกรรมมาบตาพุด

แผนที่แสดงสถานีดับเพลิง ในพื้นที่นิคมอุตสาหกรรมมาบตาพุด



| | |
|--|--|
|  INDUSTRIAL ESTATE AUTHORITY of THAILAND | |
|  EASTERN FLUID TRANSPORT CO.,LTD. | |
| Revised by: CHALIT K. | Project: MAP TA PHUT INDUSTRIAL ESTATE (MIE) |
| Checked by: SUCHAT P. | EASTERN INDUSTRIAL ESTATE (EIE) |
| Date: 10-04-06 | PADAENG INDUSTRIAL ESTATE (PIE) |
| | ASIA INDUSTRIAL ESTATE (AIE) |
| Department: OPERATION | Title: PIPERACK LOCATION AND OWNERSHIP |
| | Scale: name REV 5 |
| | Cadd File Name: PLAN ROUTING UDP |

| ลำดับ | สถานที่ | ประเภทรถ | ประเภทสารเคมีดับเพลิง&ความจุ | | | | กำลังพล | | | หมายเหตุ |
|-------|---------------------|----------------------------|------------------------------|------------------|------|---------------------|---------|-------------|---------------|-------------------|
| | | | น้ำ (ลิตร) | น้ำยาโฟม | | อื่นๆ | ทั้งหมด | ต่อ ผลัด | จำนวน ผลัด | |
| | | | | ความจุ (ลิตร) | ชนิด | | | | | |
| 1 | เทศบาลตำบลเนินพระ | รถน้ำดับเพลิง (เล็ก) 1 คัน | 6,000 | - | - | - | 10 คน | 5 คน | 2 ผลัด | |
| | | รถน้ำดับเพลิง (ใหญ่) 1 คัน | 12,000 | 200 | - | - | | | | |
| 2 | เทศบาลเมืองมาบตาพุด | รถน้ำ โฟมดับเพลิง+1 คัน | 6,000 | 6,000 | - | 10,000 ลิตร (Stock) | 24 คน | 12 คน | 2 ผลัด | ศูนย์ทราย ทอง |
| | | รถน้ำดับเพลิง 5 คัน | | | | | 14 คน | 7 คน | 2 ผลัด | ศูนย์ทราย เงิน |
| | | - คันที่ 1 | 10,000 | - | - | - | | | | |
| | | - คันที่ 2 | 10,000 | - | - | - | | | | |
| | | - คันที่ 3 | 10,000 | - | - | - | | | | |
| | | - คันที่ 4 | 10,000 | - | - | - | | | | |
| | | - คันที่ 5 | 10,000 | - | - | - | | | | |
| | | รถน้ำเอนกประสงค์ 3 คัน | | | | | | | | |
| | | - คันที่ 1 | 10,000 | - | - | - | | | | |
| | | - คันที่ 2 | 10,000 | - | - | - | | | | |
| | | - คันที่ 3 | 10,000 | - | - | - | | | | |
| | | รถบันได 2 คัน | | | | | | | | |
| | | - คันที่ 1 | - | - | - | สูง 23 เมตร | | | | |

| ลำดับ | สถานที่ | ประเภทรถ | ประเภทสารเคมีดับเพลิง&ความจุ | | | | กำลังพล | | | หมายเหตุ |
|-------|--|----------------------------|------------------------------|------------------|---------|--------------------|---------|-------------|---------------|----------|
| | | | น้ำ (ลิตร) | น้ำยาโฟม | | อื่นๆ | ทั้งหมด | ต่อ ผลัด | จำนวน ผลัด | |
| | | | | ความจุ (ลิตร) | ชนิด | | | | | |
| | | - คันที่ 2 | - | - | - | สูง 30 เมตร | | | | |
| | | รถกู้ภัยเอนกประสงค์ 1 คัน | - | - | - | - | | | | |
| | | รถกู้ภัยสารเคมี 1 คัน | - | - | - | - | | | | |
| 3 | เทศบาลตำบลบ้านฉาง | รถน้ำ โฟมดับเพลิง+1 คัน | 12,000 | 500 | - | - | 10 คน | 5 คน | 2 ผลัด | |
| | | รถน้ำดับเพลิงเอนกประสงค์ | 6,000 | - | - | - | | | | |
| | | รถบรรทุกน้ำ 1 คัน | 6,000 | - | - | - | | | | |
| | | รถ Ambulance 1 คัน | - | - | - | - | | | | |
| 4 | เทศบาลเมืองบ้านฉาง | รถน้ำดับเพลิง 10 ล้อ 2 คัน | | | โปรตีน | 1,200 ลิตร (Stock) | 22 คน | 11 คน | 2 ผลัด | |
| | | - คันที่ 1 | 10,000 | - | - | - | | | | |
| | | - คันที่ 2 | 10,000 | - | - | - | | | | |
| | | รถน้ำดับเพลิง 6 ล้อ 2 คัน | | | | | | | | |
| | | - คันที่ 1 | 3,000 | - | - | - | | | | |
| | | - คันที่ 2 | 3,000 | - | - | - | | | | |
| 5 | ศูนย์ความปลอดภัยนิคมเหมรา ตะวันออก (มาบตาพุด) | - รถน้ำโฟมดับเพลิง 2 คัน | 9,000 | 5,500 | | | 17 คน | 5 คน | | |
| 6 | PTTGC-2 | - รถคงคา | - | 4,900 | AR-AFFF | - | 18 คน | 6 คน | 3 ผลัด | |
| | | - รถอค์คีพาย | - | 3,785 | AR-AFFF | - | | | | |
| 7 | PTTGC-3 | - รถหนึ่งนที | - | 3,785 | AR-AFFF | - | 18 คน | 6 คน | 3 ผลัด | |

| ลำดับ | สถานที่ | ประเภทรถ | ประเภทสารเคมีดับเพลิง&ความจุ | | | | กำลังพล | | | หมายเหตุ |
|-------|-----------|--------------------|------------------------------|------------------|-----------|-------------------------|---------|-------------|---------------|----------|
| | | | น้ำ (ลิตร) | น้ำยาโฟม | | อื่นๆ | ทั้งหมด | ต่อ ผลัด | จำนวน ผลัด | |
| | | | | ความจุ (ลิตร) | ชนิด | | | | | |
| | | - รถสายวาริน | 3,000 | - | - | - | | | | |
| 8 | PTTGC-4 | - รถ FT-1 | - | 3,785 | AR-AFFF | - | 9 คน | 3 คน | 3 ผลัด | |
| | | - รถ FT-2 | - | 3,785 | AR-AFFF | - | | | | |
| 9 | PTTGC-5 | - รถ FT-3 | - | 3,785 | AR-AFFF | - | 9 คน | 3 คน | 3 ผลัด | |
| | | - รถ FT-4 | - | 7,570 | AR-AFFF | - | | | | |
| | | - รถ Tank car | 6,000 | - | - | - | | | | |
| 10 | PTTGC-6 | - รถ F-1 | - | 3,800 | FP80 Plus | | 9 คน | 3 คน | 3 ผลัด | |
| | | - รถ F-2 | - | 3,800 | FP80 Plus | | | | | |
| | | - รถ F-3 | - | 3,800 | FP80 Plus | | | | | |
| | | - รถ F-4 | - | 7,200 | FP80 Plus | | | | | |
| | | - รถ OSC | - | 500 | ATC-AFFF | | | | | |
| 11 | PTTGC-11 | - รถชลธาร | - | 5,678 | AR-AFFF | | 18 คน | 6 คน | 3 ผลัด | |
| | | - รถชลันธร | - | 5,678 | AR-AFFF | | | | | |
| 12 | PTT Asahi | - รถชลาลัย | - | 4,900 | AR-AFFF | | 12 คน | 4 คน | 3 ผลัด | |
| 13 | Dow Asia | - รถสินสมุทร | - | 5,678 | AR-AFFF | | 15 คน | 5 คน | 3 ผลัด | |
| 14 | NPC-S&E | - รถหอน้ำ | - | 2,000 | AR-AFFF | | 39 คน | 13 คน | 3 ผลัด | |
| | | - รถดับเพลิงกู้ภัย | - | 2,000 | ATC-603 | อุปกรณ์ Stop leak 1 ชุด | | | | |

| ลำดับ | สถานที่ | ประเภทรถ | ประเภทสารเคมีดับเพลิง&ความจุ | | | | กำลังพล | | | หมายเหตุ |
|-------|---------|-------------------|------------------------------|------------------|---------|----------------------|---------|-------------|---------------|----------|
| | | | น้ำ (ลิตร) | น้ำยาโฟม | | อื่นๆ | ทั้งหมด | ต่อ ผลัด | จำนวน ผลัด | |
| | | | | ความจุ (ลิตร) | ชนิด | | | | | |
| | | - รถ Water tank | 7,000 | - | - | | | | | |
| | | - รถผยองเพลิง | 400 | 20 | AR-AFFF | อุปกรณ์ตัดถ่าง 1 ชุด | | | | |
| | | - รถ Heavy rescue | - | - | - | อุปกรณ์กู้ภัย | | | | |
| | | - รถ Ambulance | | | | | | | | |
| | | - รถ MCU | | | | รถถ่ายทอดสด | | | | |